

ESRA KÖTEN

DOÇENT

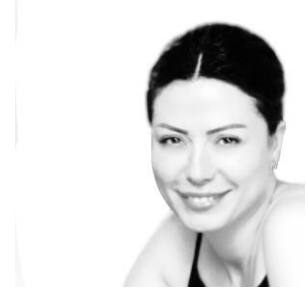

İletişim bilgileri:

Adres: Okan Üniversitesi Tuzla Kampüsü
Tepeören Mahallesi, 34959 Akfırat - Tuzla/İstanbul
(+90) 216 677 16 30 / 3662

Telefon:

E-posta: esra.koten@okan.edu.tr

Doğum Tarihi: 06.07.1980

Ünvanı: Doçent (YÖK-25.03.2016)

Öğrenim Durumu

Doktora 2008-2012	İstanbul Üniversitesi Sosyal Bilimler Enstitüsü/Sosyoloji	Tez adı: Endüstri Sonrası Toplumda Değişen Çalışma İlişkileri ve Türkiye'deki Yansımaları: Hizmet Çalışanları Örneği (2012) Tez Danışmanı:(Doç. Dr. Mehmet Ufuk Özcan)
Yüksek Lisans 2005-2007	Galatasaray Üniversitesi Sosyal Bilimler Enstitüsü/Türkiye Üzerine Toplumsal İncelemeler	Proje adı: Yeni Yaşam Tarzları Rehberi Olarak Reklamlar- Danışman: Prof. Dr. Barlas Tolun – Doç. Dr. Ali Ergur
Lisans 2001-2005	Marmara Üniversitesi Fen-Edebiyat Fakültesi/Sosyoloji (İngilizce)	
DOÇENT ŞUBAT 2017-...	OKAN ÜNİVERSİTESİ/İNSAN VE TOPLUM BİLİMLERİ FAKÜLTESİ/SOSYOLOJİ BÖLÜMÜ/SOSYOLOJİ ANABİLİM DALI	
DOÇENT EYLÜL 2016-OCAK 2017	İSTANBUL AYDIN ÜNİVERSİTESİ/SAĞLIK BİLİMLERİ FAKÜLTESİ/SOSYAL HİZMET BÖLÜMÜ/SOSYAL HİZMET ANABİLİM DALI)	
YARDIMCI DOÇENT TEMMUZ 2013-AĞUSTOS 2016	İSTANBUL GELİŞİM ÜNİVERSİTESİ/İKTİSADİ, İDARİ VE SOSYAL BİLİMLER FAKÜLTESİ/SOSYOLOJİ BÖLÜMÜ	
YARDIMCI DOÇENT MART 2013 – TEMMUZ 2013	MALTEPE ÜNİVERSİTESİ/FEN-EDEBİYAT FAKÜLTESİ/İNGİLİZCE SOSYOLOJİ BÖLÜMÜ	
ÖĞRETİM GÖREVLİSİ (DR) EKİM 2012 - MART 2013	MALTEPE ÜNİVERSİTESİ/FEN-EDEBİYAT FAKÜLTESİ/İNGİLİZCE SOSYOLOJİ BÖLÜMÜ	
ÖĞRETİM GÖREVLİSİ ŞUBAT 2012 - EKİM 2012	MALTEPE ÜNİVERSİTESİ/FEN-EDEBİYAT FAKÜLTESİ/ İNGİLİZCE SOSYOLOJİ BÖLÜMÜ	
ÖĞRETİM GÖREVLİSİ EKİM 2009 - ŞUBAT 2012	MALTEPE ÜNİVERSİTESİ/FEN-EDEBİYAT FAKÜLTESİ/SOSYOLOJİ BÖLÜMÜ	

Projelerde Yaptığı Görevler

- 1 Proje Koordinatörü, Sosyal Dışlanma ve Sosyal Dahil Etmede İnternet Kullanımının Etkileri (T.C. Gençlik ve Spor Bakanlığı, 2013 Yılı Gençlik Projeleri Destek Programı-Sosyal Dahil Etme), Araştırma Projesi, 2013-2014
- 2 Araştırmacı, Sosyal Dışlanma ve Sosyal Dahil Etmede İnternet Kullanımının Etkileri (T.C. Gençlik ve Spor Bakanlığı, 2013 Yılı Gençlik Projeleri Destek Programı-Sosyal Dahil Etme), Araştırma Projesi, 2013-2014
- 3 Yürütücü, Üniversite Gençliğinin Sosyo-Kültürel Profili Üzerine Bir Alan Araştırması: İstanbul Gelişim Üniversitesi Örneği (İstanbul Gelişim Üniversitesi), Araştırma Projesi, 2013-2014
- 4 Yürütücü, Kentsel Ayrışma ve Bütünleşme: İstanbul Sancaktepe’de Kapalı Adacıklar Üzerine Niteliksel Saha Araştırması (Maltepe Üniversitesi), Araştırma Projesi, 2013-2013
- 5 Yürütücü, Post-Endüstriyel Toplumda Beyaz Yakalılar: İstanbul’da Bir Niteliksel Araştırma (Maltepe Üniversitesi), Araştırma Projesi, 2011-2011
- 6 Araştırmacı, Türkiye’deki Sosyo-Kültürel Değişmeler Hakkında Liseli Gençlik Ne Düşünüyor? (Maltepe Üniversitesi İnsan ve Toplum Bilimleri Araştırma Merkezi), Araştırma Projesi, 2011-2011
- 7 Araştırmacı, İstanbul’un Bazı Adalarında ve Mahallelerinde Kültürel Kimliklerin Oluşumu ve Dönüşümü: Niteliksel Çalışma ve Belgesel Çekimi (Maltepe Üniversitesi İnsan ve Toplum Bilimleri Araştırma Merkezi), Araştırma Projesi, 2010-2010

İdari Görevler

BÖLÜM BAŞKANI ŞUBAT 2017- ...	OKAN ÜNİVERSİTESİ/İNSAN VE TOPLUM BİLİMLERİ FAKÜLTESİ/SOSYOLOJİ BÖLÜMÜ
BÖLÜM BAŞKANI 2013-2016	İSTANBUL GELİŞİM ÜNİVERSİTESİ/İKTİSADİ, İDARİ VE SOSYAL BİLİMLER FAKÜLTESİ/SOSYOLOJİ BÖLÜMÜ
FAKÜLTE KURULU ÜYESİ 2013-2016	İSTANBUL GELİŞİM ÜNİVERSİTESİ/İKTİSADİ, İDARİ VE SOSYAL BİLİMLER FAKÜLTESİ/SOSYOLOJİ BÖLÜMÜ
BOLOGNA KOORDİNATÖRÜ 2013-2016	İSTANBUL GELİŞİM ÜNİVERSİTESİ/İKTİSADİ, İDARİ VE SOSYAL BİLİMLER FAKÜLTESİ/SOSYOLOJİ BÖLÜMÜ
ERASMUS KOORDİNATÖRÜ 2013-2016	İSTANBUL GELİŞİM ÜNİVERSİTESİ/İKTİSADİ, İDARİ VE SOSYAL BİLİMLER FAKÜLTESİ/SOSYOLOJİ BÖLÜMÜ
EĞİTİM KOORDİNATÖRÜ 2011-2013	MALTEPE ÜNİVERSİTESİ/SOSYAL BİLİMLER ENSTİTÜSÜ/SOSYOLOJİ (DR)
BOLOGNA KOORDİNATÖRÜ 2011-2013	MALTEPE ÜNİVERSİTESİ/SOSYAL BİLİMLER ENSTİTÜSÜ/SOSYOLOJİ (DR)
BOLOGNA KOORDİNATÖRÜ 2009-2013	MALTEPE ÜNİVERSİTESİ/SOSYAL BİLİMLER ENSTİTÜSÜ/SOSYOLOJİ (YL)
EĞİTİM KOORDİNATÖRÜ 2009-2013	MALTEPE ÜNİVERSİTESİ/SOSYAL BİLİMLER ENSTİTÜSÜ/SOSYOLOJİ (YL)
ERASMUS KOORDİNATÖRÜ 2009-2013	MALTEPE ÜNİVERSİTESİ/FEN-EDEBİYAT FAKÜLTESİ/SOSYOLOJİ BÖLÜMÜ
FARABİ KOORDİNATÖRÜ 2009-2013	MALTEPE ÜNİVERSİTESİ/FEN-EDEBİYAT FAKÜLTESİ/SOSYOLOJİ BÖLÜMÜ

Dersler*

Yılı	Dönemi	Dersin Kodu ve Adı	Öğretim Dili	Ders Saati
Lisans				
(2016-2017)	Bahar	SOS 302-Endüstri Sosyolojisi	Türkçe	3
(2016-2017)	Bahar	SOS 414-Toplum ve Günlük Yaşam Pratikleri	Türkçe	3
(2016-2017)	Bahar	SOS 214-Toplum ve Sinema	Türkçe	4
(2016-2017)	Bahar	SOS 216-Eğitim Sosyolojisi	Türkçe	3
(2016-2017)	Bahar	SOS 312-Sanayi Sosyolojisi	Türkçe	3
(2016-2017)	Güz	SHB 101-Sosyolojiye Giriş	Türkçe	3
(2016-2017)	Güz	SHZ 101-Sosyolojiye Giriş	Türkçe	3
(2016-2017)	Güz	SHZ 101-Sosyolojiye Giriş	Türkçe	3
(2016-2017)	Güz	SHB 205-Yoksulluk ve Sosyal Hizmet	Türkçe	2
(2016-2017)	Güz	SHZ 205-Yoksulluk ve Sosyal Hizmet	Türkçe	2
(2016-2017)	Güz	SHZ 205-Yoksulluk ve Sosyal Hizmet	Türkçe	2
(2015-2016)	Bahar	SOS 102-Sosyolojiye Giriş II	Türkçe	3
(2015-2016)	Bahar	SOS 206-Endüstri ve Çalışma Sosyolojisi	Türkçe	3
(2015-2016)	Bahar	SOS 210-Niteliksel Araştırma Yöntemleri	Türkçe	3
(2015-2016)	Bahar	SOS 302-Gençlik Sosyolojisi	Türkçe	3
(2015-2016)	Güz	SOS 101-Sosyolojiye Giriş I	Türkçe	3
(2015-2016)	Güz	SOS 205-Toplumsal Cinsiyet ve Aile Sosyolojisi	Türkçe	3
(2015-2016)	Güz	SOS 213-Eğitim Sosyolojisi	Türkçe	3
(2015-2016)	Güz	SOS 215-Gençlik Sosyolojisi	Türkçe	3
Yüksek Lisans				
(2015-2016)	Bahar	* GCY529-Göçün Toplumsal Etkisi	Türkçe	3
(2015-2016)	Bahar	* SBE 520-Bilim Felsefesi ve Metodoloji	Türkçe	3
(2015-2016)	Güz	* SBE 503-Seminer	Türkçe	3
(2015-2016)	Güz	* SBE 520-Bilim Felsefesi ve Metodoloji	Türkçe	3

*Son iki yılda verdiği lisans ve lisansüstü düzeydeki dersler

Diğer Dersler**

- **2014-2015:** Sosyolojiye Giriş, Toplumsal Cinsiyet ve Aile Sosyolojisi, Introduction to Sociology, *Sosyal Bilimlerde Araştırma Yöntemleri, *Seminer, Endüstri ve Çalışma Sosyolojisi, Niteliksel Araştırma Yöntemleri
- **2013-2014:** Sosyolojiye Giriş, Uygarlık Tarihi, *Sosyal Bilimlerde Araştırma Yöntemleri, *Bitirme Projesi
- **2012-2013:** Toplumsal Cinsiyet ve Aile Sosyolojisi, Basic Concepts and Problems in Sociology, Humanities and Social Sciences, Sosyolojide Temel Kavramlar ve Sorunlar, Sosyolojiye Giriş, Kent Sosyolojisi, Introduction to Sociology, Sosyolojik Çözümlemeler, *Toplumsal Cinsiyet Araştırmalarında Yeni Eğilimler
- **2011-2012:** Çağdaş Toplum ve Ekonomi, Kent Sosyolojisi, Toplumsal Cinsiyet ve Aile Sosyolojisi, Sosyolojide Temel Kavramlar ve Sorunlar, Sosyolojik Çözümlemeler, Sosyolojiye Giriş
- **2010-2011:** Endüstri Sosyolojisi, Toplumsal Cinsiyet ve Aile Sosyolojisi, Sosyolojide Temel Kavramlar ve Sorunlar, Sosyoloji, Sosyolojik Çözümlemeler, Sosyolojiye Giriş
- **2009-2010:** Sosyal Antropolojiye Giriş, Toplumsal Cinsiyet ve Aile Sosyolojisi, Sosyolojide Temel Kavramlar ve Sorunlar, Sosyoloji, Sosyolojik Çözümlemeler, Sosyolojiye Giriş

* **Son iki yıldan önce verilen lisans ve lisansüstü düzeydeki dersler

Eserler

A. Uluslararası hakemli dergilerde yayımlanan makaleler:

- 1 Esra Köten (2016) Çalışmanın Bürokratik ve Rasyonel Örgütlenmesinde Beyaz Yakalılar. Humanitas Uluslararası Sosyal Bilimler Dergisi, 4(7), 319-332. (Yayın No: 2714086)
- 2 Esra Köten (2015) Social Networking in the Neighbourhood: A Field Research in İstanbul. İstanbul Gelişim Üniversitesi Sosyal Bilimler Dergisi, 2(1), 23-50. (Yayın No: 1391329)
- 3 Barış Erdoğan ve Esra Köten (2015) "As Kendini de Hepimiz Kurtulalım Artık!": Sosyal Dışlanmadan İntihara LGBT Bireyler. Alternatif Politika, 7(1), 143-167. (Yayın No: 1391310)
- 4 Esra Köten (2015) Flexible Labor: A Scheme for Women's Inclusion or Exclusion in Turkey?. European Scientific Journal, 11(5), 300-324. (Yayın No: 1374684)
- 5 Esra Köten ve Barış Erdoğan (2014) Sanaldan Gerçeğe Ağlara Tutunmak: Engelli Gençlerin Facebook'ta Sosyalleşme Deneyimleri. Alternatif Politika, 6(3), 333-358. (Yayın No: 1374678)
- 6 Esra Köten ve Barış Erdoğan (2014) Sosyal Dahil Etme Adı Altında Sosyal Dışlanmanın Yeniden Üretimi: Engelli Gençler ve İnternet. Sosyologca Dergisi (8), 119-148. (Yayın No: 1374673)
- 7 Esra Köten (2012) White Collars and Unionization Problems: A Sociological View. International Journal of Politics & Economics, Vol 1 (Labour Markets & Economics), 1(1), 209-223. (Yayın No: 1374666)

B. Uluslararası bilimsel toplantılarda sunulan ve bildiri kitaplarında (proceedings) basılan bildiriler :

- 1 Esra Köten (2012) Yeni Ekonomi Koşullarında Katılık, Esneklik ve Emek. The 3rd International Conference on Economics (Özet bildiri)(Yayın No:1385173)
- 2 Esra Köten (2012) The Effects of Semi-Rigid/Semi-Flexible Applications on the Proletarianization Process of White-Collars. The 4th International Conference of Political Economy (Özet bildiri)(Yayın No:1385163)
- 3 Esra Köten (2012) Sociological Aspects of Flexibility in Working Life. Erasmus öğretim elemanı değişim programı (Sözlü Bildiri)(Yayın No:1391396)
- 4 Esra Köten (2011) Gentrification and Resistance: The Galata Experience. The 15th International Eco-Conference, 331-338. (Tam metin bildiri)(Yayın No:1385151)
- 5 Esra Köten (2011) White Collars and Unionization Problems: A Sociological View. The 3rd International Conference of Political Economy, 1(1), 209-223. (Tam metin bildiri)(Yayın No:1385147)

C. Yazılan ulusal/uluslararası kitaplar veya kitaplardaki bölümler:

C1. Yazılan ulusal/uluslararası kitaplar:

- 1 Esra Köten ve Barış Erdoğan (2014) Engelli gençler, Sosyal Dışlanma ve İnternet, İstanbul Gelişim Üniversitesi Yayınları, Basım sayısı: 1, Sayfa Sayısı 262, ISBN:978-605-4827-20-6, Türkçe(Bilimsel Kitap), (Yayın No: 1385135)

C. Yazılan ulusal/uluslararası kitaplar veya kitaplardaki bölümler:

C2. Yazılan ulusal/uluslararası kitaplardaki bölümler:

- 1 Eğitim Sosyolojisi, Bölüm adı: (Eğitim Sosyolojisinin Önemi) (2013)., Esra Köten, Lisans Yayıncılık, Editör: Mimar Türkkahraman, İbrahim Keskin, Basım sayısı: 1, Sayfa Sayısı 272, ISBN: 798-605-4350-94-0, Türkçe (Bilimsel Kitap), (Yayın No: 1377398)

D. Ulusal hakemli dergilerde yayımlanan makaleler :

- 1 Barış Erdoğan ve Esra Köten (2014) Yeni Toplumsal Hareketlerin Sınıf Dinamiği: Türkiye LGBT Hareketi. Marmara Üniversitesi Siyasal Bilimler Dergisi, 2(1), 93-113., Doi: 10.14782/SBD.201416302 (Kontrol No: 1377390)

E. Ulusal bilimsel toplantılarda sunulan ve bildiri kitaplarında basılan bildiriler:

- 1 Esra Köten (2015) Kadına Yönelik Şiddetin Toplumsal Nedenleri. 8 Mart Dünya Kadınlar Günü Paneli, (Yayın No: 1391441)
- 2 Esra Köten (2015) Women's Flexible Labor and Employment in Men's Eyes: A Qualitative Research. Çarşamba Seminerleri, (Yayın No: 1391469)
- 3 Esra Köten (2014) Engelli Gençler, Sosyal Dışlanma ve İnternet: Nitel Araştırma Bulguları. Engelli Gençler, Sosyal Dışlanma ve İnternet Konferansı, (Yayın No: 1391412)
- 4 Esra Köten (2014) Çalışmanın Esnekleştirilmesine Yönelik Politikaların Kadının Ücretli Emeğine Etkileri. Üretim Ekonomisi Kongresi, 9, (Yayın No: 1385179)
- 5 Esra Köten (2012) Post-Endüstriyel Toplumda Çalışma İlişkileri ve Beyaz Yakalılar. Post-Endüstriyel Toplumda Çalışma İlişkileri ve Beyaz Yakalılar Konferansı, (Yayın No: 1391400)
- 6 Esra Köten (2012) Şiddetin Sosyo-Kültürel Nedenleri. Aile Okulu-11: Aile İçi Şiddet, Nedenleri ve Başa Çıkma Yöntemleri, (Yayın No: 1391391)
- 7 Esra Köten (2011) Kentsel Dönüşümde Sınıf, Kültür ve İktidar: Tophane Örneği. 'Çıkmın Buradan Dışarı!'. 7. Türkiye Şehircilik Kongresi, (Yayın No: 1385176)
- 8 Esra Köten (2010) İstanbul'da Kentsel Yeniden Paylaşımın Bir İzdüşümü: Kuledibi. İnsan Toplum Bilimleri ve Felsefe Sempozyumu-7, Kültür ve Aydınlanmanın Mekanı Kent, (Yayın No: 1391382)

Editörlük

- 1 Maltepe Üniversitesi Fen-Edebiyat Fakültesi Dergisi (Alan endeksleri), Dergi, Yrd. Editör, Maltepe Üniversitesi-28.06.2013
- 2 Mimar Türkkahraman ve Esra Köten (der.), Siyaset Sosyolojisi (2013) (Alan endeksleri), Kitap, Editör, Lisans Yayıncılık, ISBN: 978-605-5044-14-5